

Estadísticas económicas

	Enero May./84	Enero May./85	Var. %	Enero May./86	Var. %	Enero May./87	Var. %
A. <u>INDICE EL VOLUMEN</u>							
<u>DE LA ACTIVIDAD</u>							
<u>ECONOMICA</u>							
(Base 1984=100)							
<u>INDICE GENERAL</u>	100.00	103.39	3.39	102.00	-1.35	105.82	3.75
Consumo Industrial de Energía Eléctrica mill.de Kwh.	100.00	99.29	-0.71	93.28	-6.06	94.96	1.80
Consumo Comercial de Energía Eléctrica mill. de Kwh.	100.0	105.11	5.11	106.57	1.39	107.61	0.97
Consumo de Cemento miles de bolsas, (42.5 Kgs.)	100.0	112.58	12.58	116.07	3.10	158.89	36.89
Producción de Ener- gía Eléctrica mill. de Kwh.	100.0	106.31	6.31	107.51	1.13	113.40	5.48
Consumo privado de aceite diesel miles de galones	100.0	103.26	3.26	102.54	-0.70	112.52	9.73
Valor deflactado de los cheques pagados y compensados en mill. de colones	100.0	104.56	4.56	103.97	-0.56	84.88	-18.36
B. INDICADORES DE							
LA ACTIVIDAD							
ECONOMICA							
(Mayo)1							
Transporte de carga por carretera (mill. de kgs.)	1.195	1.164	-2.6	1.193	2.5	1.227	2.9
Producción de cemen- to, miles de bolsas 42.5 kgs)	3.740	4.536	21.3	4.449	-1.9	6.021	35.3
Consumo de fuel oil (miles de gals.)	22.962	20.981	-8.6	23.051	9.9	30.871	33.9

Fuente: Banco Central de Reserva de El Salvador

**Promedio Mensual del Índice General de Precios
al consumidor (1)**
(Base Dic. 1978 = 100)

Mes	Año			
	1986	$\Delta\%$	1987	$\Delta\%$
Enero	291.78	31.70	381.55	30.80
Febrero	296.72	32.40	382.56	29.00
Marzo	300.45	32.40	387.07	28.80
Abril	304.31	32.46	392.48	28.90
Mayo	307.99	32.58	396.58	28.80
Junio	311.83	32.50	400.24	28.40
Julio	315.19	32.27	403.85	28.10
Agosto				
Septiembre				
Octubre				
Noviembre				
Diciembre				

**Variación Mensual del Índice General de
precios al consumidor (2)**
(Base Dic. 1978 = 100)

Mes	Año			
	1986	$\Delta\%$	1987	$\Delta\%$
Enero	291.78	31.70	381.55	30.80
Febrero	301.66	33.20	384.18	27.40
Marzo	307.92	32.20	395.49	28.40
Abril	315.86	32.73	408.68	29.40
Mayo	322.74	33.07	413.02	28.00
Junio	331.04	32.10	418.50	26.40
Julio	335.35	31.00	425.53	26.90
Agosto				
Septiembre				
Octubre				
Noviembre				
Diciembre				

Fuente: Banco Central de Reserva de El Salvador

(1): Acumulados desde enero al mes de referencia.

(2): Relación del mes con respecto al mismo mes de año anterior.

**Variación mensual del índice general de precios
al consumidor (1)**
(Base Dic. 1978 = 100)

Mes \ Año	1986		1987	
	Índice	$\Delta\%$	Índice	$\Delta\%$
Enero	291.78	1.78	381.55	2.20
Febrero	301.66	3.39	384.17	0.70
Marzo	307.92	2.08	395.49	2.90
Abril	315.86	2.58	408.68	3.30
Mayo	322.75	2.18	413.02	1.10
Junio	331.04	2.57	418.50	1.30
Julio	335.35	1.30	425.53	1.70
Agosto		X = 2.3		X = 1.9
Septiembre				
Octubre				
Noviembre				
Diciembre				

Fuente: Banco Central de Reserva

(1): Del mes en estudio con respecto al mes inmediato anterior.

Exportaciones e Importaciones Enero-Junio 1986-1987
(En Millones de Dólares)

	Exportaciones				Importaciones		
	Café ¹	Centro America	Resto Mundo	Total	Centro America	Resto Mundo	Total
1986							
Enero	62.0	8.9	9.0	79.9	12.9	79.2	92.1
Febrero	52.1	7.5	8.7	68.3	8.2	55.3	63.5
Marzo	72.0	7.0	16.6	95.6	15.4	44.5	59.9
Abril	37.7	7.7	7.9	53.3	15.3	47.8	63.1
Mayo	18.9	8.2	8.0	35.1	15.4	57.1	72.5
Junio	41.9	6.4	6.1	54.4	13.4	57.5	70.9
Enero-Junio	284.6	45.7	56.3	386.6	80.6	341.4	422.0
Enero-Diciembre	504.9	91.0	117.1	713.0	161.1	773.80	934.90
Porcentaje de Ejecución	56.4	50.2	48.2	54.2	50.0	44.1	45.1
1987							
Enero	29.7	8.7	9.4	47.8	9.2	55.2	64.3
Febrero	36.5	9.3	7.4	53.2	11.1	50.9	62.0
Marzo	58.6	11.7	12.0	82.3	14.1	36.1	50.2
Abril	26.8	11.7	12.1	50.6	11.7	38.7	50.4
Mayo	43.9	12.7	14.7	71.3	22.9	71.3	94.2
Junio	29.0	9.1	8.3	46.4	16.6	61.8	78.4
Enero-Junio	224.5	63.2	63.9	351.7	85.6	313.9	399.5
Enero-Diciembre	363.0	97.6	118.8	579.4	200.0	800.00	1.000.0
Porcentaje de Ejecución	61.9	64.7	53.8	60.7	42.8	39.2	40.0

1. INCAFE

NOTA: Enero-Febrero, datos reales

Marzo-Junio, estimados en base a permisos de exportación e importación.

Comportamiento del Dólar en el Mercado Extrabancario
Julio 1986-Julio 1987
(Promedio Mensual)

	Julio 86	Julio 87	Δ%
a) <u>Cotización</u>			
<u>VENTA</u>			
Efectivo	5.64	5.59	-0.9
Giro	5.51	5.50	-0.2
<u>COMPRA</u>			
Efectivo	5.55	5.51	-0.7
Giro	5.41	5.43	0.4
b) Porcentaje de Depreciación del colón Salvadoreño con respecto al US\$1 en el mercado extrabancario.			
<u>VENTA</u>			
Efectivo	12.8	11.8	
<u>COMPRA</u>			
Efectivo	11.0	10.2	

Fuente: MIPLAN

Tasa de Cambio del Dólar
Promedio Mensual -Colones por Dólar U.S.

	<u>Mercado Oficial</u>		<u>Mercado Extrabancario¹</u>	
	1986	1987	1986	1987
Enero	2.50	5.00	6.18	5.26
Febrero	5.00	5.00	6.09	5.33
Marzo	5.00	5.00	6.01	5.50
Abril	5.00	5.00	5.84	5.55
Mayo	5.00	5.00	5.88	5.85
Junio	5.00	5.00	5.89	5.60
Julio	5.00	5.00	5.74	5.59
Agosto	5.00		5.61	
Septiembre	5.00		5.60	
Octubre	5.00		5.76	
Noviembre	5.00		5.50	
Diciembre	5.00		5.21	
PROMEDIO ANUAL	4.79	5.00	5.78	5.53

1. Las cotizaciones usadas en el Mercado Extrabancario corresponden a las obtenidas en los alrededores de las oficinas de correos de El Salvador y es la cotización de venta Sección de Economía Internacional

Fuente: MIPLAN

Comportamiento de las principales variables macroeconómicas durante el período Enero-Junio de 1987

	1986		1987		Variación 1987-1986	Porcentaje de Ejecución 1987
	1986	Efectivo	Programado ¹	1987		
1. Índice el volumen de la Actividad económica (IVAE) ² (Enero/Mayo)	102.00	105.81			3.74%	
2. Inflación						
— Acumulada Enero/Julio	32.27%	28.10%			- 4.17%	
— Variación anual a Julio	31.00%	26.9%			- 4.10%	
— Promedio de crecimiento mensual a junio	2.30%	1..90%			- 0.40%	
3. Oferta Monetaria						
— Medio Circulante ³	33.70%	15.2%			- 18.5%	
— Cuasi dinero	21.50%	19.3%			- 2.2%	
	41.10%	13.1%			- 28.0%	
4. Sector Externo (millones US\$)						
— Exportaciones Totales		351.7	4	579.4		60.7%
— Exportaciones (MCCA)		63.2	4	97.6		64.7%
— Exportaciones Resto del Mundo (Excluyendo café)		63.9	4	118.8		53.8%
— Exportaciones de Café		224.5		363.0		61.9%
— Tipo de cambio del dólar en el mercado extrabancario (Promedio enero/julio)	5.94		5.53		- 0.41	

Fuente: Ministerio de Planificación y Coordinación del Desarrollo Económico y Social (MIPLAN).

1. Se refiere a la meta anual programada.

2. Incluye: consumo comercial de energía eléctrica, consumo industrial de energía eléctrica, consumo de cemento, producción de energía eléctrica, consumo privado de aceite diesel y valor deflactado de los cheques pagados y compensados. La estimación se ha hecho utilizando como año base los datos de 1984.

3. Tasa de crecimiento enero/julio.

4. Datos a junio

FE DE ERRATAS

Por un error involuntario en el Boletín de Ciencias Económicas y Sociales N° 2 de marzo-abril 1987, no se incluyó un diagrama al cual se hace referencia en el artículo "El maíz y la biotecnología a nivel mundial" de Marisela Flores G. Dicho diagrama está referido a la producción de etanol por la vía seca y húmeda y debería aparecer entre las páginas 132 y 133 de dicho número por lo cual reproducimos este diagrama:

Producción de Etanol por la vía húmeda y seca

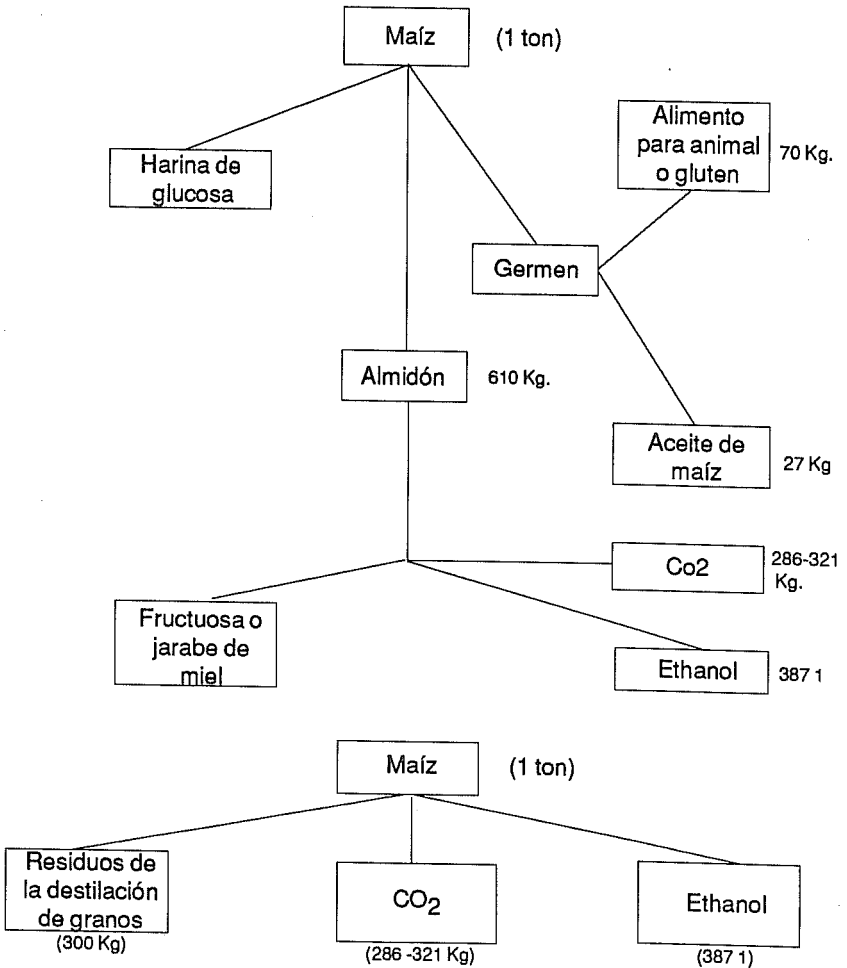

Fuente: O.C.D.E., Utilization de la biomasse, aspects économiques et politiques de la production d'énergie para l'agriculture, Paris, 1983, 148 p. y anexos

FE DE ERRATAS

Debido a un error involuntario en el boletín de Ciencias Económicas y Sociales N° 2 de marzo-abril de 1987, en el artículo de Juan José García sobre "La reforma agraria y la producción agrícola colectiva. La experiencia de El Salvador"; no se publicaron las citas bibliográficas, apareciendo sólo la bibliografía como notas bibliográficas.

A fin de corregir dicho error publicamos dichas citas.

CITAS BIBLIOGRAFICAS

1. Browning, D. 1975, pg. 14.
2. Ver, por ejemplo la obra de Philip Weathon, citada en este trabajo.
3. Ver la mayor parte de trabajo oficiales.
4. Dorner, P. et al. 1977, pg. 2.
5. Gutelman, M. 1978, pg. 132.
6. Cummings, r. 1978, pg. 5.
7. Grindle, G., 1978, pg. 38
8. De Janvry, A. 1981, pg. 67.
9. Dorner, P. et al. 1977, pg. 3.
10. Carter, M. et. al 1985, pg. 6.
11. Montes, S. 1980, pg. 208.
12. Wise, M. 1982, pg. 16
13. Renhardth, N. 1986, pg. 7.
14. MAG, 1985, pg. 76.
15. Strasman, J. et al. 1985, pg. 9.
16. Strasman, J. et al. 1985, pg. 24.
17. Strasman, J. et al. 1985, pg. 10.